Nouveauté – Morgan Super 3

La petite société Morgan lance sa toute nouvelle Super 3.

Cette Super 3 reprend le concept de la 3 Wheeler essayée en 2014, mais elle a été complètement repensée et redessinée. Bien évidemment, elle garde son architecture en cigare sur trois roues.

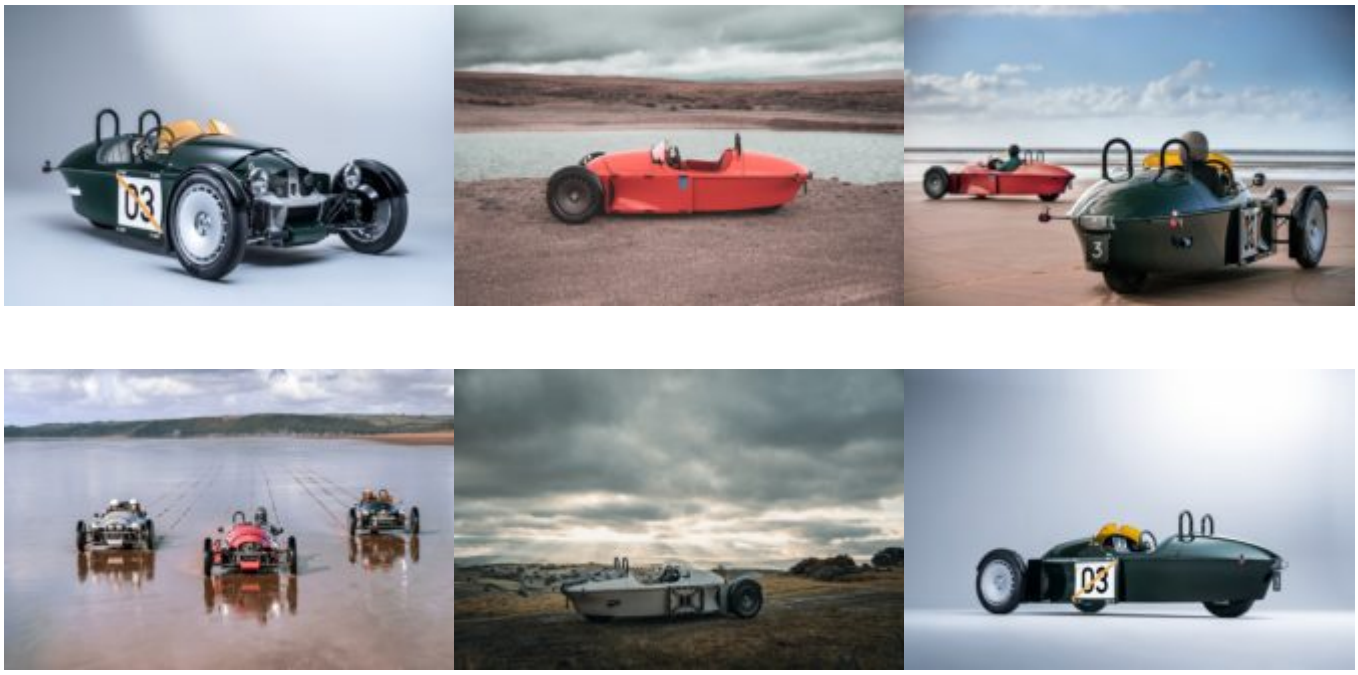

Au coeur de la machine, un nouveau moteur Ford de 1.5 litre basé sur 3 cylindres développant 118 ch à 6’500 t/min avec un couple de 150 Nm à 4’500 t/min. Le nouveau châssis avec ce nouvel engin permet d’atteindre 209 km/h.

L’instrumentation a aussi été complètement revue et même si l’ensemble garde son côté rétro, un simple coup d’oeil permet de voir l’évolution importante sur tous les composants. Le souci du détail est omniprésent et les cadrans numériques sont de toute beauté.

Reste que toute cette originalité a un prix et ça démarre à GBP 34’958.-, hors TVA. Maintenant il faudra voir si cette anglaise sera homologuée dans notre pays.

03